



# INSTRUCCIONES GENERALES PARA INSTALACIÓN DE VALVULA DE DESCARGA PARA INODOROS DE UNA PIEZA



NOTA: CHEQUEE EL MODELO DE VÁLVULA  
DE SU INODORO Y SU TIPO DE CIERRE.

RIF.: J-00007610-3

**1** INTRODUCIR **2** AJUSTAR **3** GIRAR

## VÁLVULA SENCILLA (ROSCA)

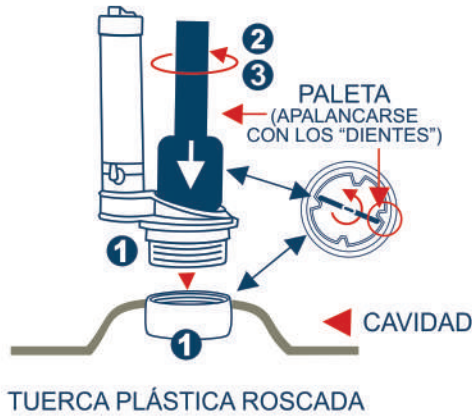

## VÁLVULA SENCILLA (ANCLA)

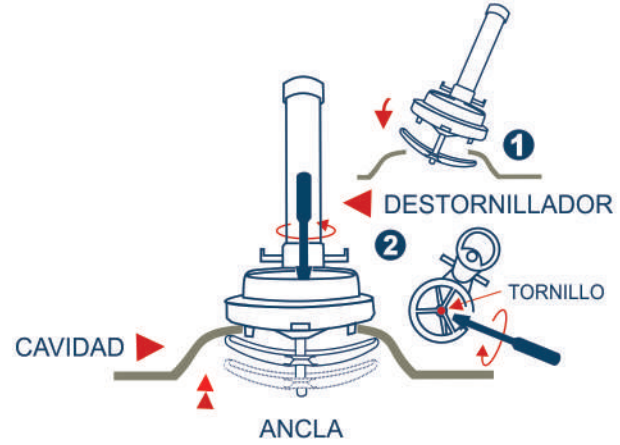

## VÁLVULA SENCILLA (PINES)

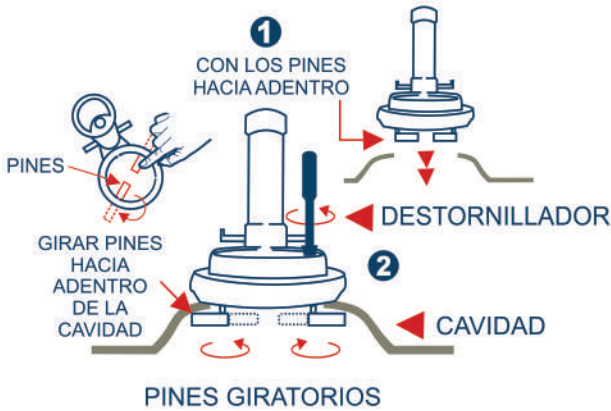

## VÁLVULA DUAL FLUSH

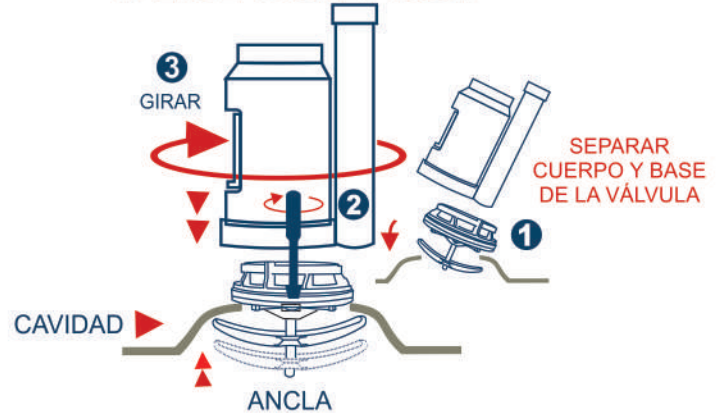

## ENSAMBLE DEL BOTÓN DUAL

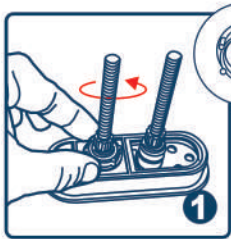

1.- voltee el botón y desenrosque la contratuera con la mano. Separe el soporte plástico del cuerpo del botón.

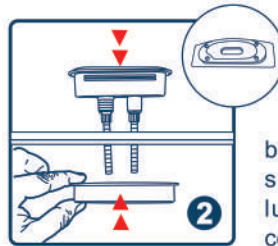

2.- Inserte por la abertura de arriba de la tapa tanque el cuerpo del botón, y por debajo el soporte plástico; luego enrosque la contratuera.

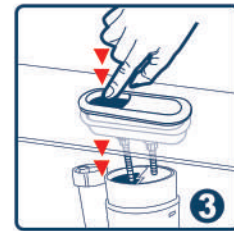

3.- Asegure que el tamaño de las varillas roscadas estén a una distancia adecuada que permitan el correcto accionamiento de los botones de la descarga.

WWW.VENCERAMICA.COM



CALIDAD GARANTIZADA